



## Installation électriques à basse tension et à très basse tension (Livre 1 AR 8/9/2019) - Direction générale de l'énergie

📍 **Lieu du contrôle:** Rue de l'Hospice Communal 184 1170 Watermael-Boitsfort Belgique

📄 **Type de contrôle:** Visite de contrôle vente ancienne installation (Livre 1 8.4.2)

📅 **Date du contrôle:**  
11/02/2025

🕒 **Prochaine visite avant le:**  
+ 18 mois jour de l'acte

👤 **Agent-visiteur:**  
Ali Hammouda

**CONCLUSION : NON CONFORME**

### Identification des tiers

Donneur d'ordre	
Nom	PEB Certi BV
Adresse	Blaisantvest 105, 9000 Gent, België
Propriétaire, exploitant ou gestionnaire	
Nom	Proprio Rue de l'Hospice Communal 184 1170 Watermael-Boitsfort
Adresse	Rue de l'Hospice Communal 184 1170 Watermael-Boitsfort Belgique
Installateur	
Nom	
TVA	

### Identification de l'installation électrique

Adresse	Rue de l'Hospice Communal 184 1170 Watermael-Boitsfort Belgique
Code EAN	/
Numéro de compteur	5769899
GRD	Sibelga
Type de locaux	Maison

#### Atlas contrôle ASBL

Organisme de contrôle agréé

Siège d'exploitation: Boulevard Lambermont 127 1030 Schaerbeek

Tel: +32 2 726 64 04 | Mail: office@atlascontrole.be

TVA BE0732536476 | RPM Bruxelles



## Base(s) Règlementaires



663 - INSP

RGIE. Règlement général des installations électriques

Type de contrôle	Visite de contrôle vente ancienne installation (Livre 1 8.4.2)
Mise en oeuvre de l'installation	Avant le 01/06/2020 et après le 01/10/1981

## Description de l'installation électrique et du raccordement

GRD	Sibelga
Numéro de compteur	5769899
Code EAN	/
Liaison compteur-tableau	XVB 4X10
Tension de service	3 x 400 V + N
Protection générale	32 4P
Nombre de tableaux	5
Différentiel de tête	300mA - 40A - type A
Prise de terre	Piquet
Résistance de terre ( $\Omega$ )	11
Description de l'installation	Voir photos

Tableau(x) électrique(s)



## Contrôles et essai

Testeur d'installation: TI-034/6243104

Schémas/plans	NOK
Liaisons équipotentielles	
Test BP du DDR	OK
$\Delta I_n$	OK
Contrôle de l'état	NOK
Résistance de terre ( $\Omega$ )	11
Isolement ( $M\Omega$ )	1,64
Matériel fixe	
Protection contre les contacts directs	NOK
Protection contre les contacts indirects	NOK
Protection contre les surintensités	NOK

## Schémas, plans et documents de l'installation

Schémas/plans	NOK
---------------	-----



## Infractions

Catégorie	Libellé	Paragraphe
<b>E. Schémas</b>		
	Prévoir le(s) schéma(s) unifilaire(s) de l'installation.	L1: 3.1.2.; 9.1.1; 9.1.2
	Prévoir le(s) schéma(s) de position de l'installation.	L1: 9.1.2.
<b>F. Tableau électrique</b>		
	La tension nominale doit être affichée de manière apparente en un endroit judicieusement choisi.	
	Le pictogramme "danger électrique" doit être apposé de façon durable sur le tableau.	
	Remplacer le(s) fusible(s) shunté(s).	L1: 9.5.; L3: 9.5.
<b>H. Code couleurs et canalisations</b>		
	Nous conseillons de supprimer les canalisations hors d'usage.	
	Fixer la (les) canalisation(s) au moyen d'attaches adaptées.	L1: 5.2.2.; 5.2.9.5.
	Placer sous tubes ou goulottes adéquats les conducteurs de type VOB.	L1: 5.2.9.3.; L3: 5.2.10.4.
<b>I. Appareillage</b>		
	Interrupteur, prise de courant ou boîte de dérivation à reconditionner et/ou refixer.	

## Remarques

Libellé	Référence
Ce contrôle ne comprend que les parties visibles et normalement accessible de l'installation. Sauf mention contraire, les appareils et équipements raccordés à l'installation fixe ne font pas partie du contrôle.	RDE4
Ce contrôle ne comprend que ces parties de l'installation électrique comme indiquées sur les parties correspondantes (et signées) des schémas.	RDE5
Le contrôle effectué est un contrôle instantané basé sur le moment de passage. Ce rapport est uniquement le reflet de l'installation électrique au moment du contrôle.	RDE6
Il n'est pas exclu que des infractions supplémentaires soient identifiées lors de la présentation des schémas.	RDE12



## Conclusion du contrôle

L'installation électrique n'est pas conforme aux prescriptions du Livre 1 du RGIE (Arrêté royal du 8/09/2019 : C-2020/30795 + C-2020/30794) concernant les installations électriques à basse et à très basse tension.

Le contrôle réalisé par Atlas Contrôle a porté sur les parties visibles de l'installation normalement accessibles.

Les travaux nécessaires pour faire disparaître les infractions constatées doivent être exécutés sans retard.

Une visite complémentaire est à exécuter dans un délai de 18 mois à partir du jour de l'acte.

L'agent Visiteur

*Ali Hammouda*

## Devoirs du propriétaire, gestionnaire ou locataire de l'installation

L'obligation de conserver le rapport de visite de contrôle dans le dossier de l'installation électrique.

L'obligation de renseigner dans le dossier toute modification intervenue dans l'installation électrique.

L'obligation d'aviser immédiatement le fonctionnaire préposé à la surveillance du Service public fédéral ayant l'énergie dans ses attributions, de tout accident survenu aux personnes et dû directement ou indirectement, à la présence d'installations électriques.



## Annexes

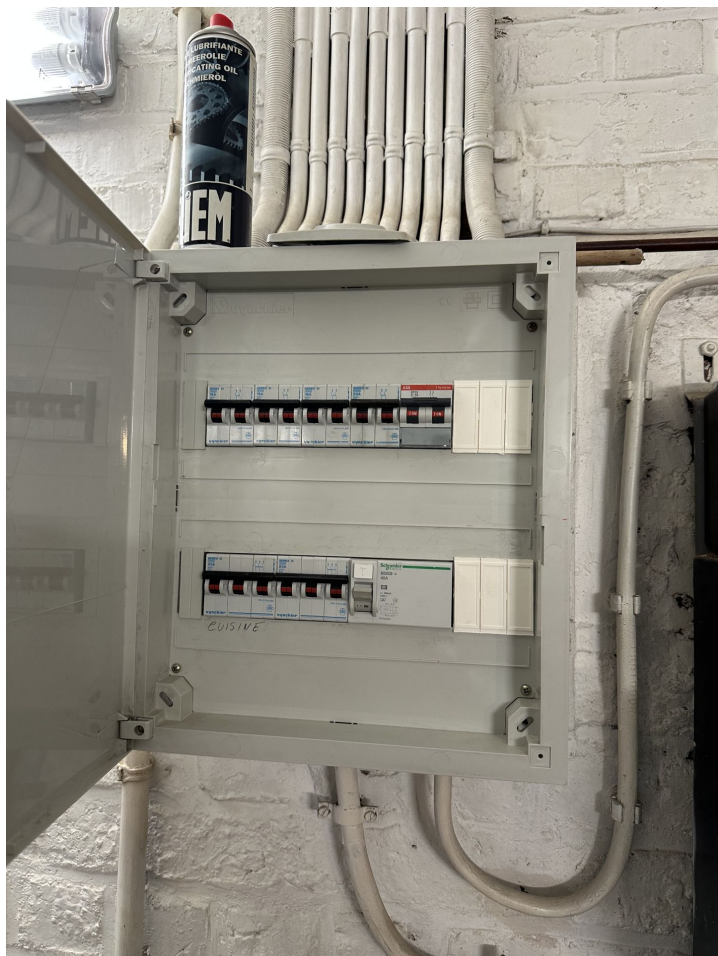

Tableau 1